

2026 年度特掃更新・新規登録案内

登録要件

- ◆ あいりん地域の日雇労働者で、登録の翌月末時点で 55 歳以上の方。
ただし、障がい者手帳をお持ちの方は、あいりん地域の日雇労働者であれば、54 歳以下でも登録相談可。
- ◆ 特掃登録申込月を含めて、さかのぼって 6 か月以内に結核健診の受診が必要。

受付は西成労働福祉センターで行います。

更新

●対象者：2025 年度特掃登録者

●更新受付日時：受付時間 13:30～15:45

受付日	対象者 2025 年度特掃カード番号
2月10日(火)	1～300番 ※すでに終了しました。
2月17日(火)	1～500番
2月24日(火)	すべての番号の方
3月3日(火)	すべての番号の方

●必要書類

- 2025 年度特掃カード（みどり色のカード）
- 結核健診カード（2025 年 10 月 1 日以降の受診であること）
- 更新用の登録申込書 ※現在、窓口で配布中です。
- 同意書（年金、生活保護確認等に関するもの）



申込書 記入例

2024年度番号	999
ふりがな	にしなり たろう
氏名	西成 太郎
性別	男
生活保護受給	<input checked="" type="checkbox"/> 無 <input type="checkbox"/> 有
年金受給	<input type="checkbox"/> 無 <input checked="" type="checkbox"/> 有（受給額：ひと月あたり 40,000 円）
健康状態	<input checked="" type="checkbox"/> 良 <input type="checkbox"/> 不良
変更事項	<input type="checkbox"/> 無 <input checked="" type="checkbox"/> 有（変更があれば記入してください）
電話番号	090-1234-5678

※年金や生活保護の確認を行うこと等についての同意書です。確認のために、関係機関等に調査、確認・通知・情報提供することがあります。

同意書 記入例

西暦	2026年	2月	17日
お名前	大阪市長 様		
ふりがな	にしなり たろう	性別	男
氏名	西成 太郎	性別	男・女
生年月日	昭和 38 年 4 月 30 日	満年齢	63 歳
居る所	大阪市西成区萩之茶屋〇-〇-〇 ホテル□□ △△△号室		

新規

●対象者

- ・新しく特掃登録する方
（一度も登録したことがない方や、2024 年度以前に登録したことがある方など）
- ・2025 年度特掃登録者で、左記の更新日に来られなかった方

●新規受付日時：3月10日(火) 13:30～15:30

※4 月以降の新規登録日は、窓口にお問い合わせ下さい

●必要書類

- 年齢が確認できる書類
（例）日雇雇用保険手帳、運転免許証、マイナンバーカード、年金証書など
- 結核健診カード
（登録申込月をさかのぼり 6 か月以内の受診が必要です）
- 新規用の登録申込書 ※3 月 4 日（水）13:15～配布開始。
- 同意書（年金、生活保護確認等に関するもの）

※センター利用者登録が無い方は、利用者カード登録もあわせて行います。
登録にかかる時間は平均 20～30 分ほどです。

よくある質問 Q&A

Q1 更新日に来られない場合は？

A. 新規登録受付日にお越し下さい。その場合、新年度の番号は、更新手続きをされた方より、後の番号となります。

Q2 結核健診はどこで受ければよいですか？

A. 更新日・新規登録日の 13:30～センターに結核健診車が来ますので、そこで受ければスムーズです。西成保健福祉センター分館 3 階でも受けられます。（※平日の 9:00～12:00、13:00～15:00）いずれも無料です。

Q3 2 月に「毎日登録」は出来ないのですか？

A. 平日の毎日 13:30～15:30 に実施している「毎日登録」について、2 月・3 月は実施していません。なお、次回新規登録日は 3 月 10 日（火）に行います。

※本内容は現時点での予定です。予算および受託事業所の決定状況により、実施内容・日程・会場等が変更または中止となる場合があります。あらかじめご了承ください。

求人情報

西成労働福祉センターでは毎年求人事業所に対し、求人の動向、宿舎の入寮状況及び建設業界の現状などについて調査を行っている。その調査結果の中から、仕事量について取り上げて解説する。

昨年の仕事量について、「横ばい」または「減少」した事業所が多数を占めた。多くの事業所から「人がいないから仕事を断っている状況にある」と言う声が聞こえてきており、働き手が望めば仕事を探すのに苦労はしない状況といえるかもしれない。

また、昨年、世界的に注目された大阪万博だが、万博による仕事量の変動を訴える事業所はごく一部で、この地域における万博の影響は小さかったことが見て取れた。詳しい調査結果は、ホームページに掲載しています。また、後日、センターだよりにてお知らせします。ぜひご覧ください。

1 月の 地域求人数 (速報値)

	対前月 増減比	対前年 同月 増減比
現金 (日払い)	11,566 -2.4%	-7.7%
契約 (延べ数)	9,590 -4.9%	-26.1%
高齢者清掃 ほか	4,491 -8.6%	-2.3%

森先生の 詰め将棋 (三手詰)

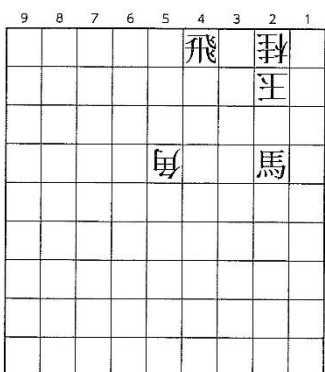

答えは裏面に掲載



カマヤん ありあけ

第12回 NISHINARI 就職応援フェア

参加無料
入退場自由！

2月25日(水)開催！

【参加エピソード】

建設の仕事が体力的にきつくな
ったところから、救護施設で支援を
受けつつ、センターの清掃体験講
習に参加していました。今回、応援
フェアで会社の説明を聞き、住ん
でいる場所から近い現場があると
知って応募しました。
現在は週三日ほど、清掃の現場
で頑張っています。



応援フェアの時に初めてセンタ
ーに来ました。フェア後も求職相
談を続け、75歳でも面接をして
くれる会社を紹介してもらい、実
際に面接まで進むことができました。

諸事情で辞退することになりま
したが、年齢に関係なく
挑戦できたことは大きな
自信になりました。



- ①午前の部 9:30～11:45(最終受付 11:15)
- ②午後の部 13:15～15:00(最終受付 14:30)

会社との
直接対話

履歴書・
面接講座

ハローワークの
求人情報
コーナー

個別相談

清掃、介護業などの会社の方から直接お話が出来ます
私服・手ぶらでOK！履歴書も不要です。

センター窓口にて予約受付中！

参加職種紹介

10:30～11:00
【 清掃業 】

商業施設での開店前清掃
床面清掃・ゴミ回収・トイレ
清掃など

※定年制のため 69 歳まで

11:30～12:00
【 運送業① 】

物流倉庫内での軽作業
検品・入庫・梱包・ピッキング
など

※定年制のため 64 歳まで

13:30～14:00
【 運送業② 】

物流倉庫内での軽作業
倉庫内プラスチック箱の回収

けん たい きょう 建設 退 共 済 に入いませんか？

建退共制度は、建設現場で働く方々のために国がつくった退職金制度です。
事業主が現場労働者の働いた日数に応じて掛金を納付し、
その労働者が建設業界で働くことをやめたときに建退共から退職金が支払われる、
建設業界全体での退職金制度です。

オススメポイント1 国の制度

退職金は、国が定めた基準により計算し支払われます。

オススメポイント2 自己負担ゼロ

掛金は全額事業主の負担となるため、自己負担する必要は
ありません。

オススメポイント3 誰でも

大工・左官・とび・電工・鉄筋工・塗装工などの職種、国籍を
問わず、建設現場で働くほとんどすべての人が加入できます。

オススメポイント4 転職後も継続

勤め先が変わっても、建退共に参加している企業であれば
退職金を引き継ぐことができます。

加入者コメント

「手帳あるんやったら貼ったるで」と言われ、基本
的には会社の方に手帳を預けてる。手帳がいっぱい
になったら会社の部長が声を掛けてくれる。それを
センターに持ってきて更新の手続きをしている。現時
点でもらえるとしたら20万円くらいちゃう？
今のところはそんなに多い金額でもないからなあ…
困ったときの生活費の足しにでもしよと思ってる。

今5冊目を貼ってもらっているところ。
60代になり今後は現場に入りづらくなると考えら
れるので、どこまで建設業界に居られるかは分か
らない。もっと早く建退共に参加していればよか
ったなあ。

手帳の作成は西成労働福祉センターでもお手伝いします！まずはご相談ください！

無料結核健診



誰でも健診が
受けられます

- 2月17日(火)
13:30～15:45
西成労働福祉センター
- 2月24日(火)
13:30～15:45
西成労働福祉センター
- 3月3日(火)
13:30～15:45
西成労働福祉センター
- 3月10日(火)
13:30～15:30
西成労働福祉センター
- 3月12日(木)
13:30～15:00
萩之茶屋中公園(四角公園)

詰将棋の解答

▲2三金△1一玉▲3三馬まで

初手▲2三金が正解で、△1一
玉に

▲3三馬まで。素朴に攻めて詰
ます。

環境整備紹介日

業務内容: ゴミ収集 分別作業 駐輪対策 および 地域内の不法投棄パトロール など	
雇用期間: 朝作業班5日間 昼作業班6日間	
紹介時間: 10時20分	
55回目	2月19日(木)
56回目	2月26日(木)
57回目	3月4日(水)
58回目	3月10日(火)
59回目	3月13日(金)

* 前回当せんした方のうち「休日のない連続した
就労」となる就労先は希望できません。

注) 3月10日(火)は朝作業班の募集は行いません

住まいの相談会

2月19日(木)

10:00～11:30

西成労働福祉センター
1階ロビー

住まいに関する総合相談

詳細はチラシ or 窓口へ

松下 芳嗣さん(大阪府 58歳)

たずね人

恵方巻
今年も無事に
年をとる
終活の人



投稿

住民登録等の相談はセンター労働福祉係で行っています。